Aiga 逢鹿パーツ工業株式会社

電気機器ユニットの設計・製造ならお任せください



回路設計、配線・基板設計、
構造・機構設計まで社内対応

OUR MISSION — 私たちのミッション

逢鹿パーツ工業は、電気機器ユニット設計・製造のスペシャリストです。
そんな当社がお客様から電気機器開発委託のパートナーとして掲げているミッションをご紹介します。

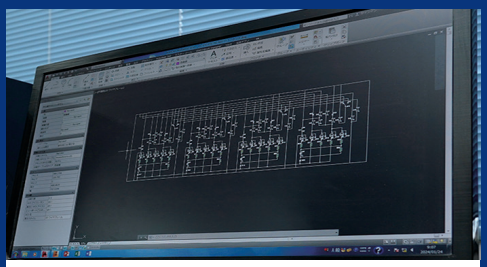

回路設計、配線・基板設計、
構造・機構設計まで社内対応

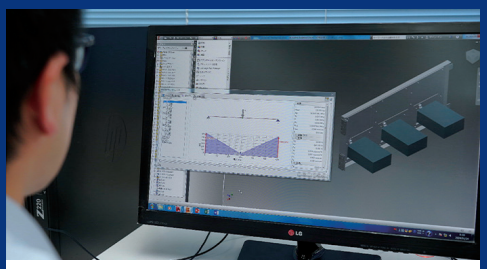

低ノイズ、高放熱、小型化を
実現する設計提案を実施

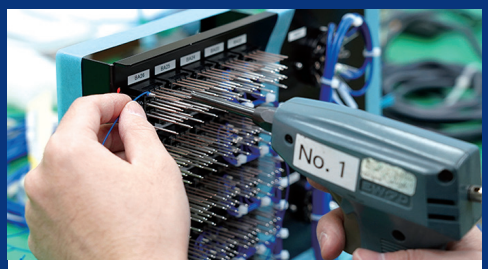

設計のみならず、
製造・組立・試験まで一貫対応

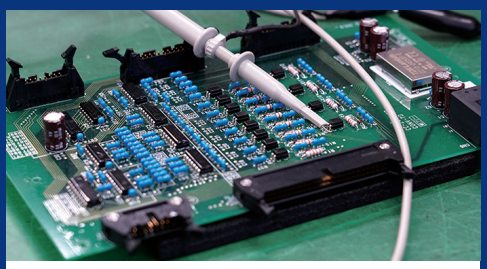

高信頼性・長寿命が求められる
産業機器向けの豊富な納入実績

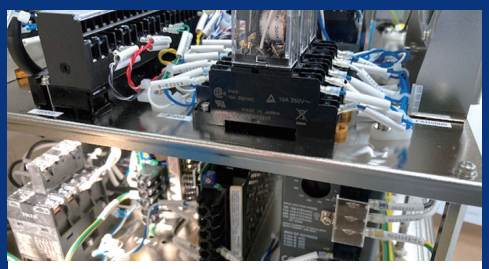

電気機器の開発・製造を
1台のみ・小ロットから受託



独自の開発・製造体制で
開発期間を短縮

主な設計・製造サービス

- 故障表示器
- 基板検査治具
- 電気機器ユニット
- リレー回路・リレーユニット
- 制御盤

OUR BUSINESS ― 事業内容

逢鹿パーツ工業は、設計・試作・評価・製造を一貫対応し、高品質な電気機器ユニットを提供致します。
また、ニーズに応じた設計提案や迅速な試作開発も強みとしています。

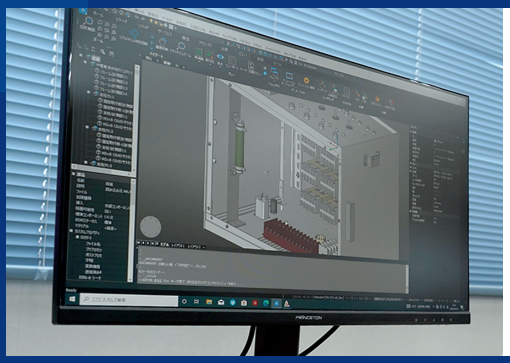

BUSINESS 01 設計（回路設計、配線・基板設計、構造・機構設計）

逢鹿パーツ工業では、電気機器ユニットの回路設計、基板設計、構造・機構設計、配線設計まで社内で行っております。この電気機器ユニット設計の一気通貫体制により、各設計工程を最適化することで、お客様にご安心いただける高品質な電気機器ユニットを開発しています。また、お客様が求める低ノイズ・高放熱・小型化・軽量化といったご要望を実現する設計提案も積極的に行っています。

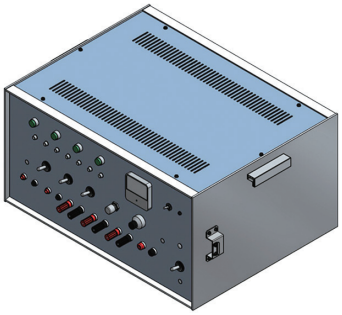

BUSINESS 02 製造・組立

逢鹿パーツ工業では、基板実装、筐体製作、配線・組立など電気機器ユニットの製造を行っています。単に電気機器ユニットを開発・設計するのみならず、製造・組立まで自社対応することにより、設計通りの高品質な電気機器ユニット製造ができ、さらに独自の製造体制により、試作ユニットの開発・製造も一貫して行うことが可能です。



BUSINESS 03 試験・評価

逢鹿パーツ工業では、製造後の電気機器ユニットの試験・評価まで行っています。多種多様な検査設備を用いて、電気的測定試験・環境試験・寿命試験などを実施し、品質を担保した電気機器ユニットのみお客様の元へご提供しています。

主な開発・製造実績

- プラント業界向け制御機器・制御盤・試験装置
- 産業機器業界向け制御盤・基板検査治具
- 医療業界向け制御機器
- 船舶業界向け制御機器



Aiga 逢鹿パーツ工業株式会社

HPはこちら

創　　業：1967年11月7日
資 本 金：1,000万円
代 表 者：代表取締役社長 益子貴行
従業員数：22名
系列会社：アイガ電子工業株式会社
　　逢鹿電工株式会社
　　逢鹿サービス株式会社
　　株式会社エヌ・ケイ・シー

工場（お問い合わせ先）
茨城県日立市東多賀町1-3-18
TEL：0294-33-0666　FAX：0294-32-0262

本社
茨城県日立市千石町3-17-15
TEL：0294-36-2211(代表)　FAX：0294-36-3009